

Nigella - skønne pulsvarmere

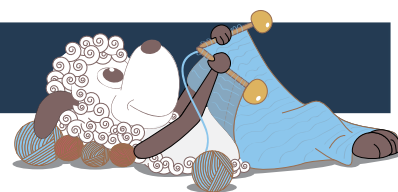

Design: Stine Gudmand-Høyer

Her er leget med i retstrikket og reliefmønster som dekoration. Pulsvarmerne er strikket skiftevis med en og to tråde, herved får de både fasthed og en grad af transparens. Du kan naturligvis også undlade reliefmønsteret, og bare lege med retriller.

1. udgave - oktober 2013, © Filcolana A/S

Materialer

40 g Indiecita fra Filcolana (IN)
Strømpepinde 3 mm
En rest garn til hjælpegarn (HG)
En stramajnál til sammensyning

De viste modeller (billederne til højre, oppefra og ned): fv. 244 (Grøn), fv. 813 (Hindbær melange), fv. 808 (Aquadis melange)

Størrelser

S (M) L (XL)

Mål

Længde ca. 12 cm
Passer til håndledsomkreds: 14-15 (15-16) 16-18 (18-20) cm

Strikkefasthed

24 m og 52 p i mønsterstrikket på p 3 mm = 10 cm x 10 cm.

Arbejdsgang

Pulsvarmerne er gennemgående strikket i retstrikket med skiftevis 1 og 2 tråde.

Der strikkes skiftevis frem og tilbage på p, eller kun fra den ene side uden at arbejdet vendes.

På oversiden af pulsvarmerne er der et reliefmønster, hvor der både indgår hul- og slipmønster. Reliefmønsteret kan udelades (som på det hinbærfarvede par på det midterste billede).

Strikkes der med to tråde fra samme garnnøgle, tages den ene tråd indefra og den anden tråd udefra.

Pulsvarmere

Slå 29 m op på pind 3 mm med hjælpegarn (HG) og strik 1 p r med HG (første p er retsiden). Skub maskerne tilbage på pinden, da næste p skal strikkes fra samme side af arb. Skift til Indiecita (IN) og strik 1 p r med 1 tråd. Der er nu 2 p glatstrikket, hvoraf kun den ene er strikket med IN (p strikket med HG erstattes af IN ved montering). Vend og strik 3 p r frem og tilbage med 2 tråde IN. *Vend og strik 1 p r med den ene af de to tråde IN. Skub maskerne tilbage på pinden, da næste p skal strikkes fra samme siden af arb. Strik 1 p r med den anden tråd IN. Vend og strik 3 p r frem og tilbage med begge tråde IN*. Der er nu strikket 10



p = 2 rapporter. Gentag fra * til * yderligere en gang.
 Model med reliefmønster: Strik reliefmønster ved at følge diagrammet. Begynd ved 1.p.
 Model uden reliefmønster: Gentag fra * til * yderligere 6 gange.

Der er nu strikket i alt 9 rapporter. Gentag fra * til * yderligere 5 (6) 7 (8) gange til der er i alt 14 (15) 16 (17) rapporter.

Aflukning: Vend og strik fra retsiden 1 p r med HG. Luk af med HG. Aflukningen i HG fjernes til sidst når pulsvarmeren er syet sammen.

Nu er pulsvarmeren klar til at blive syet sammen. Bryd garnet, dog skal den ene tråd IN være ca. 40-50 cm lang, da den skal bruges til at sy pulsvarmeren sammen med.

Montering

Sy pulsvarmeren sammen med maskesting til et rør. Det er nemmest at sy sammen fra vrangside. Fold arb ret mod ret, så kanterne med hjælpegarnet støder op mod hinanden. Følg hjælpegarnet og sy med 1 tråd IN vr-m fra vrangside af arb. Fjern hjælpegarnet. Hæft ender.

Strik en pulsvarmer mere magen til.

Reliefmønster

Diagram og tegnforklaring til reliefmønster.

P = Pind nr. i diagrammet. Begynd ved 1.p.

T = Antal tråde IN, der strikkes med. Strik skiftevis 2 p r med 1 tråd og 3 p r med 2 tråde (for uddybning se også beskrivelse i opskriften ovenfor).

R = Pile angiver strikkeretningen (set fra retsiden)

M = Maske nr. (set fra retsiden).

- 1 r (r på retsiden og vr på vrangside)
- 1 vr (vr på retsiden og ret på vrangside)
- Slå om (hul)
- 2 vr sm
- Slå om, tag 1 vr løst af (strikket sammen på næste p)
- 1.p: Tag 1 vr løst af med garnet foran arb. 2.p: 1 r (slip)

															P	T	R			
-----															30	2	>			
-----																2	<			
-----																2	>			
-----																1	<			
-----																1	<			
-----															25	2	>			
-----																2	<			
-----																2	>			
-----																1	<			
-----																1	<			
-----															20	2	>			
-----																2	<			
-----																2	>			
-----																1	<			
-----																1	<			
-----															15	2	>			
-----																2	<			
-----																2	>			
-----																1	<			
-----																1	<			
-----															10	2	>			
-----																2	<			
-----																2	>			
-----																1	<			
-----																1	<			
-----															5	2	>			
-----																2	<			
-----																2	>			
-----																1	<			
-----																1	<			
M	29		26				20					14			7		1	P	T	R